

|                    |           |
|--------------------|-----------|
| VOZOVKA III/31521  | ORNÁ PŮDA |
| DRUH POVRCHU ÚZEMÍ | KREMAČOV  |
| KATASTRÁLNÍ ÚZEMÍ  |           |
| KRAJ:              | OLOMOUCKÝ |

**PODÉLNÝ PROFIL**  
M 1 : 1000 / 100

SLUŽEBNÍ SJEZD NA SILNICI III/31521 - SJEZD 1

ZAČÁTEK ÚPRAVY km 0.0033550  
KONEC ÚPRAVY km 0.1155778

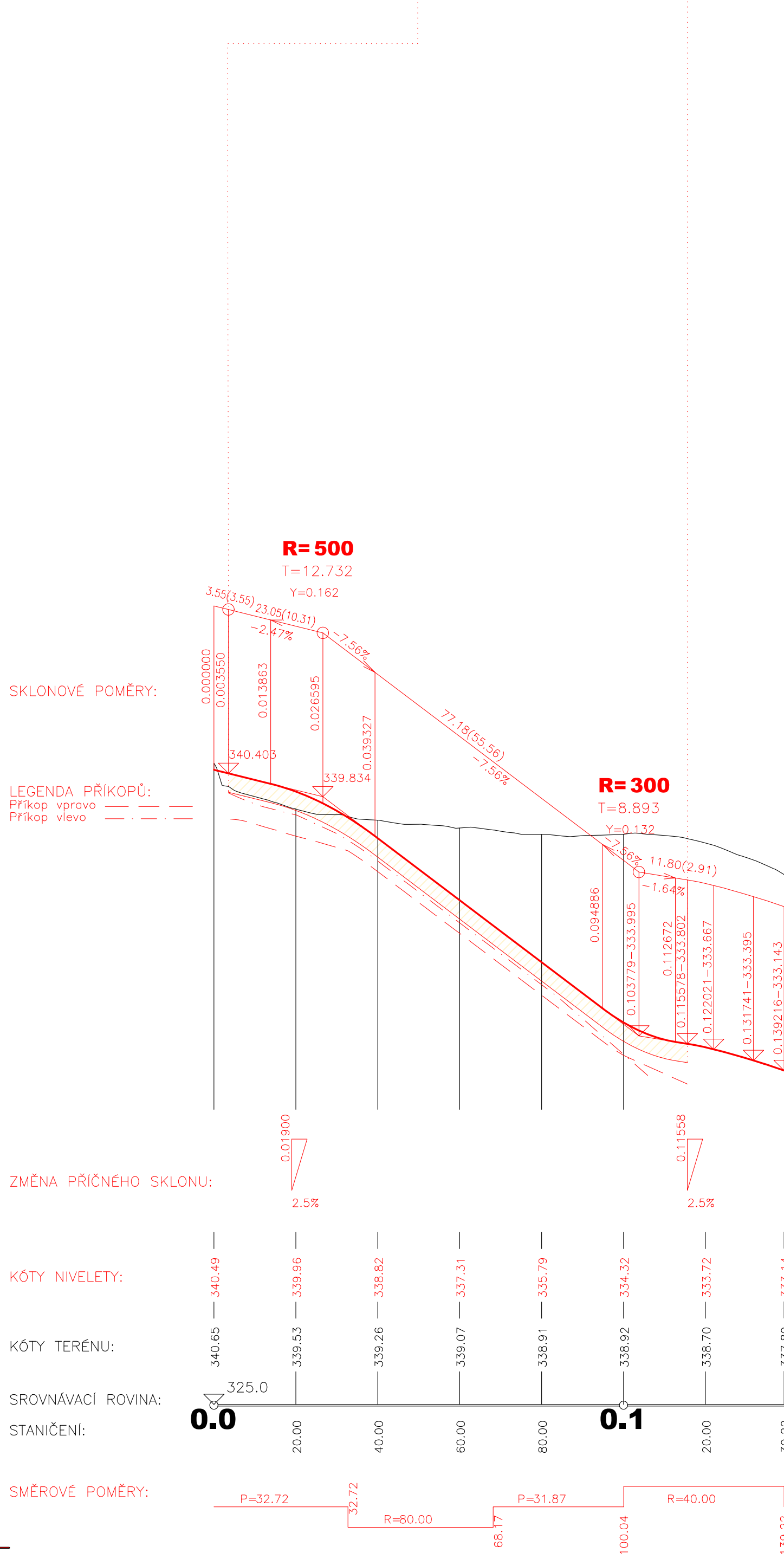

|                    |                      |           |           |
|--------------------|----------------------|-----------|-----------|
| VOZOVKA III/31521  | TRVALÝ TRAVNÍ POROST | ORNÁ PŮDA | ORNÁ PŮDA |
| DRUH POVRCHU ÚZEMÍ |                      | KREMAČOV  | KREMAČOV  |
| KATASTRÁLNÍ ÚZEMÍ  |                      |           |           |
| KRAJ:              | OLOMOUCKÝ            |           |           |

**PODÉLNÝ PROFIL**  
M 1 : 1000 / 100

SLUŽEBNÍ SJEZD NA SILNICI III/31521 - SJEZD 2

ZAČÁTEK ÚPRAVY km 0.0033550  
KONEC ÚPRAVY km 0.329022

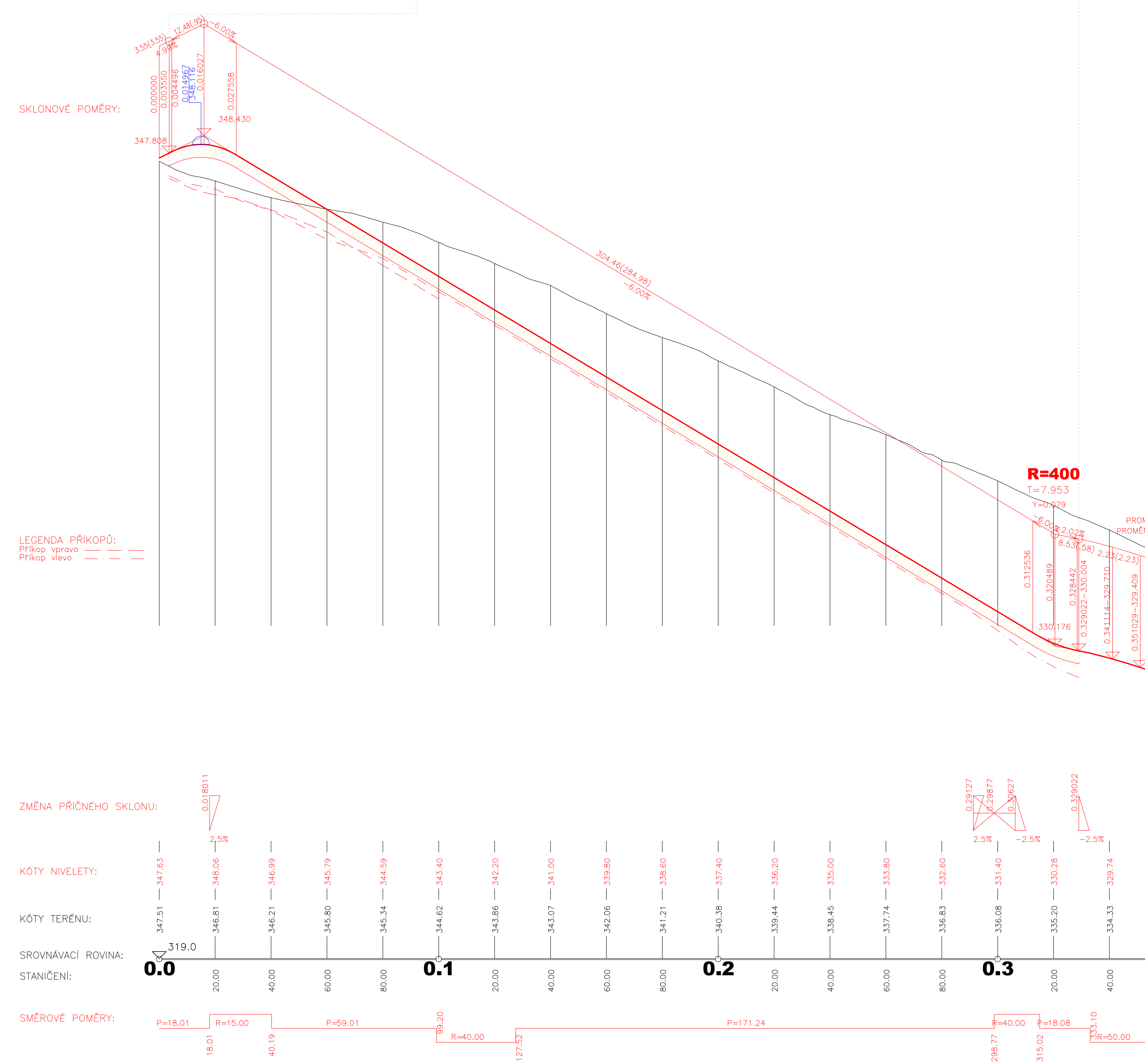

**ČÁST D**

VÝŠKOVÝ SYSTÉM Bpv SOUŘADNICOVÝ SYSTÉM S-JTSK

|                            |  |
|----------------------------|--|
| OBJEDNATEL PD              | ŘEDITELSTVÍ SILNIC A DÁLNIC<br>Na Pankráci 546/56<br>140 00 Praha 40<br>IČO: 859 83 96 |
| Číslo smlouvy: 14PT-000556 |  |

|                         |  |   |
|-------------------------|--|---|
| ZHOTOVITEL PD           | SUDOP GROUP_Velké projekty_RS<br>DOPRAVOVÝ PROJEKT BRNO<br>VPU DECO PRAHA s.r.o.<br>PUDIS<br>SUDOP PRAHA | Zajištění společnosti:<br>VPU DECO PRAHA s.r.o.<br>Podbabská 1014/20<br>160 00 Praha 6<br>IČO: 011 93 280 |
| HLAVNÍ INŽENÝR PROJEKTU | ING. JAN HRACHOVEC   |   |

|                         |   |                               |
|-------------------------|---|-------------------------------|
| ŘEDITEL ATELÉŘU         | ING. VLADIMÍR NAVRÁTIL                                | DOPRAVOVÝ PROJEKT BRNO        |
| HLAVNÍ INŽENÝR PROJEKTU | ING. JAN HRACHOVEC                                    | Kounicova 271/13, 602 00 BRNO |
| ZODPOVĚDNÝ PROJEKTANT   | ING. IVO KÍŠŠ   |                               |
| VYPRACOVAL              | ING. VERONIKA TILHONOVÁ                               |                               |
| KONTROLOVAL             | ING. VLADIMÍR NAVRÁTIL                                |                               |
| NAZEV AKCE              | D35 STARÉ MĚSTO - MOHELNICE, DŮR, IČ vč. zaměření     | DATUM                         |
| ČÁST                    | D.1 STAVEBNÍ ČÁST, D.1.1 OBJEKTY POZEMNÍCH KOMUNIKACÍ | 04/2020                       |
| OBJEKT                  | SO 118 - SLUŽEBNÍ SJEZD NA SILNICI III/31521          | FORMÁT                        |
| ÚČEL                    | DŮR   | A4                            |
| PRÍLOHA                 | PODÉLNÉ PROFILY                                       | MĚŘITKO                       |
|                         |   | -                             |
|                         |   | Č. ZAKÁZKY                    |
|                         |   | 19-003-A1-DUR                 |
|                         |   | ÚČEL                          |
|                         |   | DŮR                           |
|                         |   | Č. SOUPRAVY                   |
|                         |   | ČÁST                          |
|                         |   | PRÍLOHA                       |
|                         |   | D.1.1                         |
|                         |   | 118.3                         |

SOUMĚRNĚ LÉT. ÚDAJE POUŽE VE SMĚRU PŘELOŽE SMĚRY O DLUH. PŘÍKOP. Ú. JEDN. ÚST. MĚŘ. BYL. KOPROVA. NEBO. JIN. OŠRODEM. ROZŠŤAVAN. POZE. PO. PŘEDKON. SOUHLASÍ. DOPRAVOVÝ PROJEKT BRNO s.r.o.